

Kriminaldirektion - K / 11

Polizeipräsidium Koblenz
Moselring 10 - 12
56068 Koblenz

- 1570

Sachbearbeiter: Thomas Lauxen, KHK
Telefon 0261/103-2733
Fax 0261/103-2739
Email: thomas.lauxen@polizei.rlp.de

Donnerstag, 22. November 2007

Vermerk:

Am 22.11.2007, 11:00 Uhr, wurde der Beschuldigte

Rudy GUEDE, w.P.b.,

durch Uz. in der JVA Koblenz aufgesucht. Hierbei wurden die nur noch oberflächlich vorhandenen und ansonsten bereits weitestgehend verheilten Verletzungen fotografiert.

Herr Guede war mit der Maßnahme ausdrücklich einverstanden.

Bild 1:



Bild 2:

1571



Bild 3:



Bild 4:

1572



Bild 5:

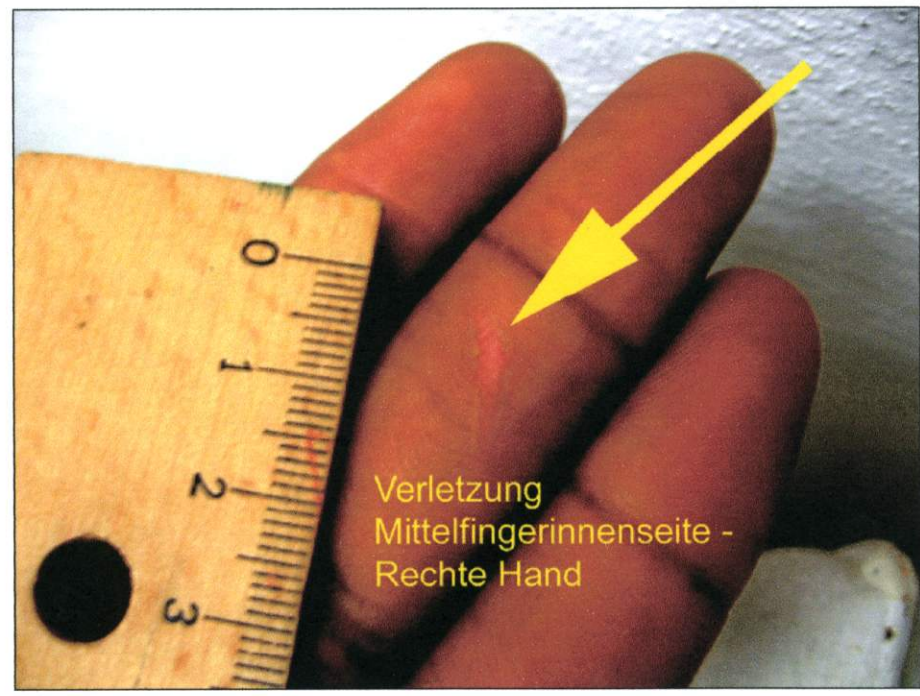
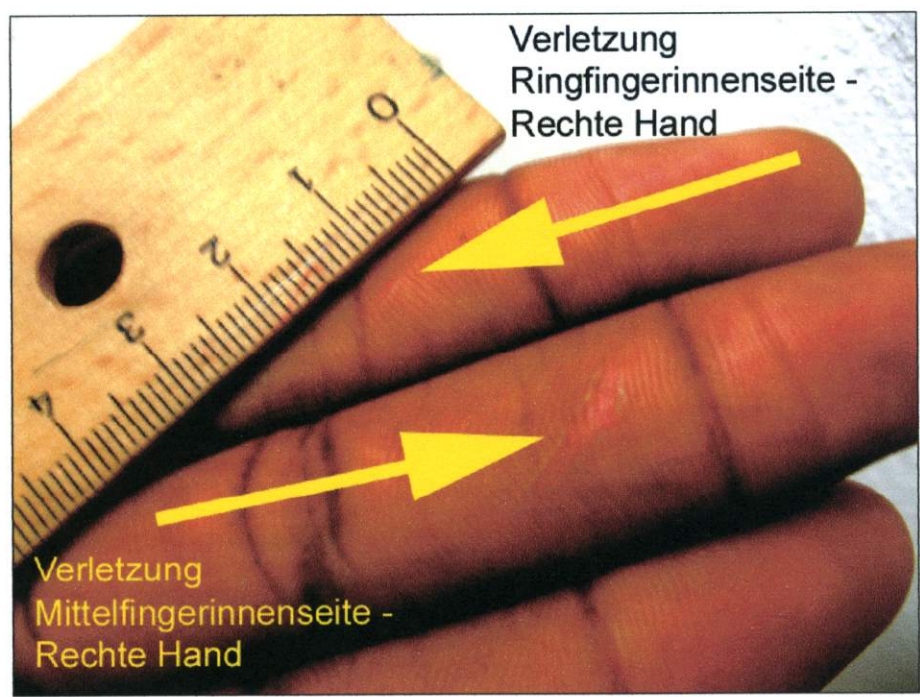

(Handwritten signature)
(Thomas Lauxen)
Kriminalhauptkommissar